



Fiche technique du vêtement 8845B

Identification de l'article			
Référence de l'article :	8845B	Code art fournisseur :	8845B
		Code fournisseur :	000265
Code couleur Industrial Starter :	040 (bleu) 078 (gris clair) 080 (grigio anthracite) 200 (boue)	<input checked="" type="checkbox"/> Article de catalogue : <input type="checkbox"/> Article personnalisé :	
Nom de l'article :	Veste "STRETCH EXTREME"		
		Code client :	N/A

Description technique de l'article			
Tissu principal :	65 % polyester 32 % coton 3 % élasthanne	Bleu & Gris Clair & Gris Antrax & Boue	Poids du tissu [g/m²] 260 +/- 5%
Tissu contrasté :	97 % polyester 3 % élasthanne (anti-abrasion)/	Noir	165 +/- 5%
Accessoires :	manches amovibles, ajustement à la taille, 2 poches avant avec rabat et fermeture velcro et 1 poche sur la manche avec rabat et fermeture éclair		
Logos et broderies :	 		
Tailles :	S, M, L, XL, XXL, 3XL <i>(par teinte 078 – 080 : 4XL, 5XL / shades 078-080 : 4XL, 5XL)</i>		
Conditionnement :	1 veste par boîte 10 vestes par carton		
Instructions de lavage :			

Conformité aux normes CE		
Catégorie EPI :	I	Normes CE et niveaux de protection : EN ISO 13688:2013
Langues des notices d'utilisations :	IT,ES,CZ,PL,EN,PT,SK,HU,FR,DE,LT,RS,GR,SI,LV,HR,EE,TR,RO	

Mesures de taille								
	S	M	L	XL	XXL	XXXL	4XL	5XL
A. Poitrine :	106	114	122	130	138	148	158	168
B. Longueur totale :	65,5	67	68,5	69,5	72	75,5	77	78,5
C. Manches :	78,5	80,5	82,5	84,5	85,5	87	88	89
E. Bas :	100	108	116	124	132	142	152	162

Fiche technique du vêtement 8845B

Dessin et photo

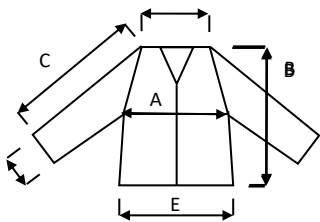

8845D VESTE "CUBE" EXTRÊME STRETCH
n. 12 boîtes assorties (couleur unique)

(1/S, 2/M, 3/L, 3/XL, 2/XXL, 1/XXXL)



Vicenza, 24/11/2022



Resp. acquisti/Purchasing manager

Fiche technique du vêtement 8845B